



## ESTIMACIONES AGRÍCOLAS

Informe semanal al

05 de Junio de 2014



### SUBSECRETARÍA DE AGRICULTURA DIRECCIÓN NACIONAL DE INFORMACIÓN Y MERCADOS

Responsable del presente informe:

**Ing. Agr. Marcelo Yasky**

Subsecretario de Agricultura

Colaboran en su confección:

**Dirección de Información Agropecuaria y Forestal**

**Oficina de Riesgo Agropecuario**



### ÍNDICE

- Temperaturas
- Precipitaciones
- Estado de las reservas hídricas
- Estado de los cultivos
- Evolución de la superficie sembrada y cosechada
- Humedad y estado de los cultivos



## TEMPERATURAS

Una porción del noreste argentino tuvo anomalías negativas de temperatura, causadas principalmente por mínimas por debajo de la media. En el noroeste las temperaturas fueron cercanas a lo normal a levemente superiores. La región pampeana alternó días con temperaturas mínimas por debajo de la media con otras normales, mientras las máximas fueron cercanas a lo normal. La Patagonia tuvo días fríos, aunque de todas maneras las temperaturas fueron por encima de la media en 1-5°C. Miércoles 28 y domingo 1 fueron las mínimas más bajas de la región pampeana, con registros en Santa Fe, Córdoba, La Pampa, el sur, este y centro de Buenos Aires de -1/3°C. En Cuyo llegaron a -3°C y también hubo varios días con mínimas por debajo de 0°C. El noreste llegó a registrar mínimas de 4/7°C lunes 2.

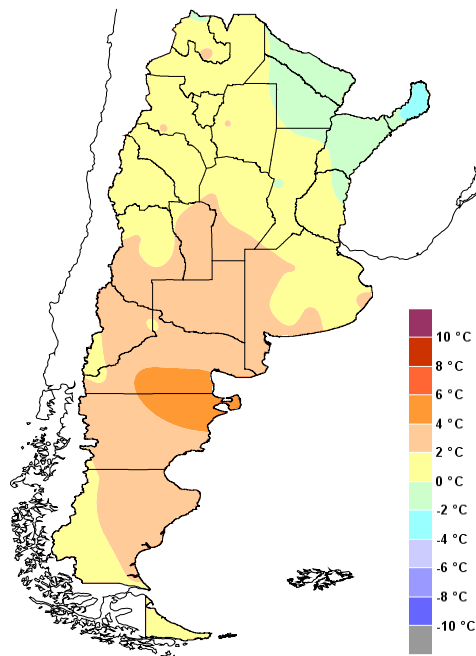

Anomalía de la temperatura media  
de la semana

Hasta el miércoles inclusive en pampeana y el noreste argentino las temperaturas se mantendrán estables, con mañanas frías (6/10°C) y tardes templadas (16/22°C). Entre jueves y viernes se espera ingrese aire frío a pampeana y Cuyo. Esto hará caer las mínimas esos días y el sábado a 0/6°C en la franja central del país, mientras que el norte seguirá con mínimas de 10/15°C. A partir del domingo aumentarán levemente las mínimas a valores normales.]



## PRECIPITACIONES

Las precipitaciones en el sector patagónico se registraron entre miércoles y lunes, aunque tuvieron su momento de mayor intensidad en el fin de semana en el área comprendida entre Esquel y Bariloche. En esa zona las precipitaciones fueron lluvias y nevadas, con nieve abundante más que nada en la cordillera. Algunas de estas nevadas también llegaron a Cuyo, aunque no se reflejan tanto en los mapas. En la región de Cuyo, en el llano, hubo débiles lluvias entre jueves y viernes. En la región pampeana las lluvias se presentaron entre jueves y sábado, algunas especialmente fuertes en el centro de Buenos Aires y sur de Entre Ríos. El noreste registró las lluvias más abundantes del país. Viernes 30 y sábado 31 tuvieron lugar lluvias y algunas tormentas.

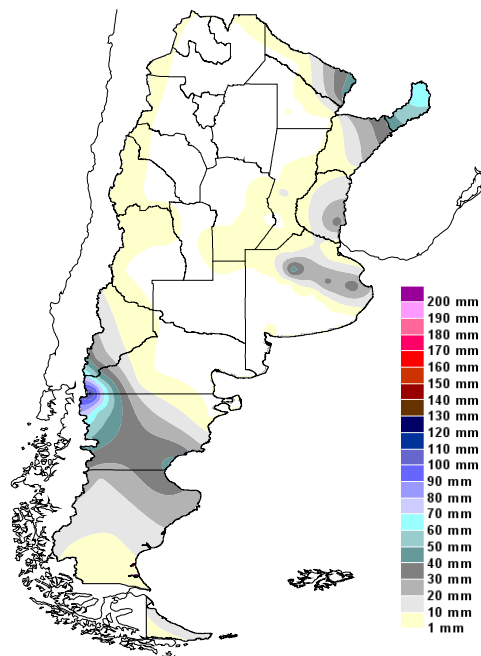

Precipitaciones acumuladas en la semana

Una sucesión de centros de baja presión dejarán mal tiempo, en forma de lluvias y nevadas, entre miércoles y lunes sobre la Patagonia y Cuyo. Se esperan abundantes nevadas en la cordillera esas regiones. Hoy, miércoles 4, se pronostican algunas lluvias en el este y norte de la región pampeana, mientras que en el noreste habría lluvias y tormentas hoy y mañana, jueves 5. El fin de semana retrocedería un frente cálido en el noreste argentino, por lo que podría haber nuevamente lluvias y tormentas, algunas de ellas severas, en Misiones y norte de Corrientes.

## ESTADO DE LAS RESERVAS HÍDRICAS

Las reservas hídricas simuladas evidencian excesos en el norte y este de la región pampeana, Litoral y algo del noreste argentino. En el resto de pampeana se puede ver un almacenaje de agua entre adecuado y óptimo, con algunos excesos puntuales. El noreste del país tiene algunos excesos en el este de Formosa, Chaco y el norte de Corrientes. El noroeste del país transita por la época del año en que escasean las lluvias, por lo que está consumiendo las reservas del verano. El estado hídrico es entre regular y adecuado.

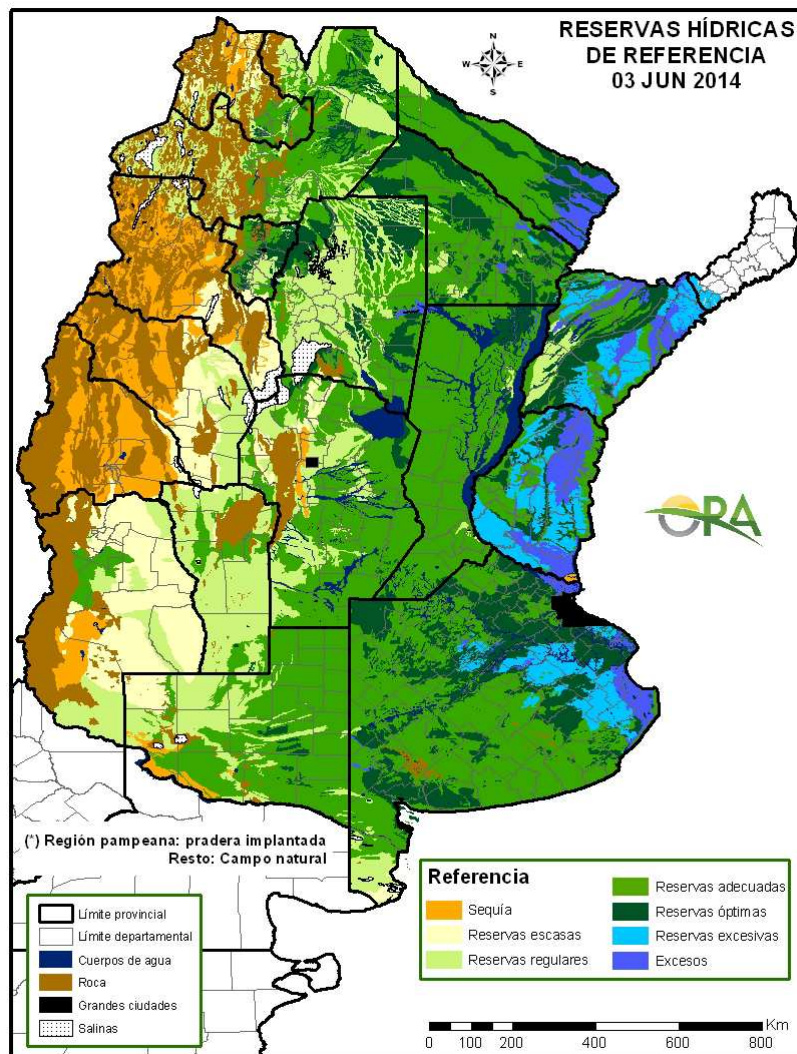

Mapa de reservas hídricas hecho a partir de datos meteorológicos del SMN y del INTA e información de suelos del INTA. Se simula el consumo de una pradera de referencia en región pampeana y campo natural en el resto.



## ESTADO DE LOS CULTIVOS

**MAIZ.** Hubo algún avance en las tareas de cosecha, aunque la prioridad es levantar la soja. 8 % de la superficie en llenado, 92 % en madurez. 75 % en estado bueno/muy bueno.

**SOJA.** Si bien se produce un avance respecto a la semana anterior, la cosecha sigue estando retrasada en comparación con la campaña anterior. Hay problemas para movilizar las cosechas. Se teme dehiscencia de vainas y ataques de hongos en la semilla. 84 % de la soja de primera, y 76 % de la de segunda en estado bueno/muy bueno. 98 % de la de primera ya está en madurez, en tanto la de segunda muestra 3 % en llenado, 96 % en madurez.

**TRIGO.** Las siembras se ven dificultadas por exceso de humedad. Se reporta carencia de semilla de calidad en algunas partes, sobre todo en el norte.



## EVOLUCIÓN DE LA SUPERFICIE SEMBRADA Y COSECHADA

### AVANCE DE LA COSECHA DE ARROZ

CAMPAÑA: 2013/2014(\*)

DELEGACION	TIPO	AREA SEMBRADA Has	01/05	08/05	15/05	22/05	29/05	05/06	AREA PERDIDA Has	AREA SEMBRADA Has
			%	%	%	%	%	%		
CORRIENTES	LA	5.000	100	100	100	100	100	100		5.000
	LF	97.000	100	100	100	100	100	100		97.000
	M	-								-
<b>T. CORRIENTES</b>		<b>102.000</b>	<b>100</b>	<b>100</b>	<b>100</b>	<b>100</b>	<b>100</b>	<b>100</b>	<b>-</b>	<b>102.000</b>
CHACO	LA	-								-
	LF	6.500	50	60	70	80	95	100		6.500
	M	-								-
<b>T. CHACO</b>		<b>6.500</b>	<b>50</b>	<b>60</b>	<b>70</b>	<b>80</b>	<b>95</b>	<b>100</b>	<b>-</b>	<b>6.500</b>
PARANA	LA	3.500	100	100	100	100	100	100		3.500
	LF	35.000	100	100	100	100	100	100		35.000
	M	-								-
<b>T. PARANA</b>		<b>38.500</b>	<b>100</b>	<b>100</b>	<b>100</b>	<b>100</b>	<b>100</b>	<b>100</b>	<b>-</b>	<b>38.500</b>
R. DEL TALA	LA	2.500	96	100	100	100	100	100		2.500
	LF	34.000	96	100	100	100	100	100		34.000
	M	-								-
<b>T. R. DEL TALA</b>		<b>36.500</b>	<b>96</b>	<b>100</b>	<b>100</b>	<b>100</b>	<b>100</b>	<b>100</b>	<b>-</b>	<b>36.500</b>
<b>T. ENTRE RÍOS</b>		<b>75.000</b>	<b>98</b>	<b>100</b>	<b>100</b>	<b>100</b>	<b>100</b>	<b>100</b>	<b>-</b>	<b>75.000</b>
FORMOSA	LA	-								-
	LF	9.000	50	60	70	80	95	100		9.000
	M	-								-
<b>T. FORMOSA</b>		<b>9.000</b>	<b>50</b>	<b>60</b>	<b>70</b>	<b>80</b>	<b>95</b>	<b>100</b>	<b>-</b>	<b>9.000</b>
AVELLANEDA	LA	1.200	60	90	95	98	100	100		1.200
	LF	31.100	95	98	100	100	100	100		31.100
	M	-								-
<b>T. AVELLANEDA</b>		<b>32.300</b>	<b>94</b>	<b>98</b>	<b>100</b>	<b>100</b>	<b>100</b>	<b>100</b>	<b>-</b>	<b>32.300</b>
RAFAELA	LA	100	30	50	100	100	100	100		100
	LF	16.100	100	100	100	100	100	100		16.100
	M	-								-
<b>T. RAFAELA</b>		<b>16.200</b>	<b>100</b>	<b>100</b>	<b>100</b>	<b>100</b>	<b>100</b>	<b>100</b>	<b>-</b>	<b>16.200</b>
<b>T. SANTA FE</b>		<b>48.500</b>	<b>96</b>	<b>98</b>	<b>100</b>	<b>100</b>	<b>100</b>	<b>100</b>	<b>-</b>	<b>48.500</b>
<b>TOTAL PAIS</b>	LA	<b>12.300</b>	<b>95</b>	<b>99</b>	<b>99</b>	<b>99</b>	<b>100</b>	<b>100</b>	<b>-</b>	<b>12.300</b>
	LF	<b>228.700</b>	<b>95</b>	<b>97</b>	<b>98</b>	<b>99</b>	<b>100</b>	<b>100</b>		<b>228.700</b>
	M	<b>-</b>	<b>-</b>	<b>-</b>	<b>-</b>	<b>-</b>	<b>-</b>	<b>-</b>		<b>-</b>
<b>TOTAL PAIS</b>	<b>13/14</b>	<b>241.000</b>	<b>95</b>	<b>97</b>	<b>98</b>	<b>99</b>	<b>99</b>	<b>100</b>	<b>-</b>	<b>241.000</b>
	<b>12/13</b>	<b>232.700</b>	<b>94</b>	<b>95</b>	<b>98</b>	<b>99</b>	<b>100</b>	<b>100</b>	<b>-</b>	

(\*) Cifras Provisorias

Las AREAS están expresadas en hectáreas.

ESTIMACIONES AGRICOLAS

M. A. G. y P.

AVANCE DE LA COSECHA DE MAIZ

CAMPAÑA: 2013/2014(\*)

DELEGACION		AREA SEMBRADA Has	01/05 %	08/05 %	15/05 %	22/05 %	29/05 %	05/06 %	AREA NO COSECHABLE Has	AREA COSECHADA Has
Bahía Blanca		6.600	-	-	-	-	-	-	2.600	-
Bolívar		101.000	11	15	18	21	33	45	-	45.000
Bragado		100.200	47	50	66	66	66	79	11.180	70.120
Gral. Madariaga		60.000	-	-	-	23	38	39	14.670	17.650
Junín		92.500	50	60	70	70	80	85	22.600	59.420
La Plata		195.650	76	79	84	87	95	96	15.180	173.450
Lincoln		28.100	52	53	62	62	73	75	7.100	15.750
Pehuajó		280.000	30	36	37	39	44	48	57.850	107.080
Pergamino		63.000	75	84	85	85	89	90	1.400	55.690
Pigüé		60.000	3	8	8	12	16	28	42.000	4.960
Salliqueló		115.000	3	3	3	3	3	10	88.000	2.660
Tandil		164.000	-	-	-	-	-	7	56.500	7.590
Tres Arroyos		116.950	-	-	-	-	-	-	-	-
25 de Mayo		110.000	42	42	42	42	50	55	29.000	44.190
BUENOS AIRES	13/14	1.493.000	34	37	40	42	48	53	348.080	603.560
	12/13	1.606.583	48	52	58	63	69	75	-	-
Laboulaye		388.000	49	64	67	72	80	85	63.000	276.250
Marcos Juárez		210.000	71	71	71	71	71	72	16.300	140.320
Río Cuarto		565.700	15	15	20	20	31	35	10.000	192.110
San Francisco		525.000	5	5	5	5	5	5	49.000	23.610
Villa María		243.800	-	-	-	-	5	56	71.700	96.580
CORDOBA	13/14	1.932.500	24	26	29	30	35	42	210.000	728.870
	12/13	1.907.350	56	63	68	72	73	74	-	-
Paraná		90.000	76	81	92	92	96	96	4.300	82.270
Rosario del Tala		180.000	84	85	87	76	76	78	7.040	150.480
ENTRE RIOS	13/14	270.000	81	84	89	81	83	84	11.340	232.750
	12/13	248.500	86	86	86	86	88	91	-	-
General Pico		314.000	-	-	-	23	34	44	190.100	54.740
Santa Rosa		109.000	16	16	17	17	17	17	46.000	10.460
LA PAMPA	13/14	423.000	5	5	6	21	28	35	236.100	65.200
	12/13	271.500	30	40	44	54	61	69	-	-
Avellaneda		68.700	10	10	10	10	10	10	7.000	6.450
Cañada de Gómez		168.385	44	44	44	44	44	58	-	97.760
Casilda		92.400	35	35	35	35	35	40	-	36.710
Rafaela		118.000	31	33	33	33	36	40	41.500	30.360
Venado Tuerto		110.000	55	65	70	72	75	75	5.250	78.560
SANTA FE	13/14	557.485	39	41	42	43	44	50	53.750	249.840
	12/13	699.200	75	78	81	83	84	84	-	-
CATAMARCA		2.600	-	-	-	-	-	-	730	-
CORRIENTES		12.800	10	10	10	10	10	12	-	1.540
CHACO		212.500	8	8	8	8	8	9	12.850	18.590
FORMOSA		8.000	10	10	10	10	10	12	-	960
JUJUY		4.510	-	-	-	-	-	-	-	-
LA RIOJA		-	-	-	-	-	-	-	-	-
MISIONES		30.820	80	85	90	90	95	95	820	28.500
SALTA		181.045	-	-	-	-	-	-	-	-
SAN LUIS		210.000	11	17	30	39	47	49	-	102.900
SANTIAGO DEL ESTERO		511.000	-	-	-	-	7	9	2.000	44.380
TUCUMAN		56.000	-	-	-	-	-	-	3.490	-
TOTAL PAIS	13/14	5.905.260	25	28	30	31	36	41	879.160	2.077.090
	12/13	6.133.378	52	56	60	63	67	72	-	-

(\*) Cifras Provisorias

Las AREAS están expresadas en hectáreas.

ESTIMACIONES AGRICOLAS

M.A.G. y P.

AVANCE DE LA COSECHA DE MANI										
CAMPAÑA: 2013/2014(*)										
DELEGACION	TIPO	AREA SEMBRADA Has	01/05 %	08/05 %	15/05 %	22/05 %	29/05 %	05/06 %	AREA PERDIDA Has	AREA COSECHADA Has
CORRIENTES	Colorado	-	-	-	-	-	-	-	-	-
	Rosado	0	-	-	-	-	-	-	-	-
	Total	0	-	-	-	-	-	-	-	-
	12/13	-	-	-	-	-	-	-	-	-
BUENOS AIRES	Colorado	-	-	-	-	-	-	-	-	-
	Rosado	2.000	-	-	-	-	50	100	-	2.000
	Total	2.000	-	-	-	-	50	100	-	2.000
	12/13	1.500	-	-	-	25	50	75	-	-
JUJUY	Colorado	-	-	-	-	-	-	-	-	-
	Rosado	588	-	15	20	22	25	40	-	240
	Total	588	-	15	20	22	25	40	-	240
	12/13	588	7	19	40	60	90	100	-	-
SALTA	Colorado	-	-	-	-	-	-	-	-	-
	Rosado	9.050	-	18	25	28	30	40	-	3.620
	Total	9.050	-	18	25	28	30	40	-	3.620
	12/13	9.050	4	23	43	60	93	100	-	-
SANTA FE	Colorado	-	-	-	-	-	-	-	-	-
	Rosado	300	40	60	80	90	100	100	-	300
	Total	300	40	60	80	90	100	100	-	300
	12/13	300	30	30	70	100	100	100	-	-
SAN LUIS	Colorado	-	-	-	-	-	-	-	-	-
	Rosado	13.000	2	3	24	30	40	45	-	5.850
	Total	13.000	2	3	24	30	40	45	-	5.850
	12/13	19.465	16	23	34	40	51	52	-	-
LA PAMPA	Colorado	-	-	-	-	-	-	-	-	-
	Rosado	15.200	-	-	-	-	-	-	400	-
	Total	15.200	-	-	-	-	-	-	-	-
	12/13	15.860	-	-	-	-	6	65	-	-
Laboulaye	Colorado	-	-	-	-	-	-	-	-	-
	Rosado	145.000	-	-	-	14	38	60	-	87.000
	Total	145.000	-	-	-	14	38	60	-	87.000
Marcos Juarez	Colorado	-	-	-	-	-	-	-	-	0
	Rosado	2.500	15	30	30	30	55	60	-	1.500
	Total	2.500	15	30	30	30	55	60	-	1.500
Río Cuarto	Colorado	-	-	-	-	-	-	-	-	-
	Rosado	156.500	7	7	11	13	21	41	-	64.090
	Total	156.500	7	7	11	13	21	41	-	64.090
Villa María	Colorado	400	-	-	-	-	20	30	-	120
	Rosado	47.700	-	-	-	-	13	21	80	10.000
	Total	48.100	-	-	-	-	13	21	-	10.120
CORDOBA	Colorado	400	-	-	-	-	20	30	-	120
	Rosado	351.700	3	3	5	12	27	46	80	162.590
	Total	352.100	3	3	5	12	27	46	80	162.710
	12/13	371.300	6	10	20	41	50	65	-	-
TOTAL PAIS	Colorado	400	-	-	-	-	20	30	-	120
	Rosado	391.838	3	4	6	12	27	45	480	174.600
	Total	392.238	3	4	6	12	27	45	480	174.720
	12/13	418.063	6	10	21	40	50	66	-	-

(\*) Cifras provisionarias

La AREAS están expresadas en hectáreas.

ESTIMACIONES AGRICOLAS

M.A.G. y P.



AVANCE DE LA COSECHA DE SOJA

CAMPAÑA: 2013/2014 (\*)

DELEGACION		AREA SEMBRADA Ha	01/05 %	08/05 %	15/05 %	22/05 %	29/05 %	05/06 %	AREA PERDIDA Ha	AREA FORRAJE Ha	AREA COSECHADA Ha
Bahía Blanca	1ª	350	-	-	-	-	-	100	-	-	350
	2ª	-	-	-	-	-	-	-	-	-	-
Bolívar	1ª	325.300	48	52	70	74	84	92	-	-	298.983
	2ª	47.850	-	-	24	30	41	54	-	-	25.681
Bragado	1ª	422.010	42	49	74	74	76	85	-	-	357.738
	2ª	85.600	-	2	23	23	23	48	-	-	41.139
	F	6.990	-	-	-	-	-	-	-	6.990	-
Gral. Madariaga	1ª	97.100	4	24	24	69	80	91	1.580	-	86.732
	2ª	23.700	-	-	-	-	-	-	-	-	-
Junín	1ª	523.500	25	60	70	70	80	85	8.000	-	438.175
	2ª	125.400	10	20	30	30	50	70	4.500	-	84.630
La Plata	1ª	69.200	49	50	57	60	79	82	-	-	56.744
	2ª	25.300	9	10	13	14	35	38	-	-	9.614
	F	3.500	-	-	-	-	-	-	-	3.500	-
Lincoln	1ª	669.500	82	85	93	94	97	97	-	-	649.415
	2ª	128.420	30	40	55	65	80	89	-	-	113.857
	F	14.000	-	-	-	-	-	-	-	14.000	-
Pehuajó	1ª	542.150	47	67	67	80	85	89	-	-	484.953
	2ª	96.500	-	-	-	-	-	36	-	-	34.537
	F	16.100	-	-	-	-	-	-	-	16.100	-
Pergamino	1ª	728.050	96	100	100	100	100	100	-	-	728.050
	2ª	72.150	47	67	68	68	73	84	-	-	60.339
	F	-	-	-	-	-	-	-	-	-	-
Pigüé	1ª	185.000	30	35	35	39	39	49	3.000	-	90.072
	2ª	6.800	4	10	10	14	14	26	2.900	-	1.009
Salliqueló	1ª	224.300	47	53	53	60	69	86	-	-	192.629
	2ª	24.000	-	-	-	4	20	71	1.000	-	16.243
	F	5.000	-	-	-	-	-	-	-	5.000	-
Tandil	1ª	644.000	60	82	82	82	84	82	-	-	540.960
	2ª	258.500	-	-	-	-	-	6	-	-	15.924
Tres Arroyos	1ª	631.000	36	36	36	36	41	58	-	-	367.494
	2ª	54.900	-	-	-	-	-	-	-	-	-
25 de Mayo	1ª	361.900	55	55	55	61	72	78	27.500	-	261.701
	2ª	125.100	5	5	5	10	20	29	21.600	-	29.787
<b>BUENOS AIRES</b>	<b>13/14</b>	<b>6.543.170</b>	<b>47</b>	<b>57</b>	<b>62</b>	<b>65</b>	<b>66</b>	<b>77</b>	<b>70.080</b>	<b>45.590</b>	<b>4.986.756</b>
	<b>12/13</b>	<b>6.734.155</b>	<b>58</b>	<b>65</b>	<b>80</b>	<b>85</b>	<b>90</b>	<b>94</b>	-	-	-
Laboulaye	1ª	800.000	82	95	100	100	100	100	5.000	-	795.000
	2ª	140.000	-	7	15	27	75	100	-	-	140.000
M. Juárez	1ª	1.082.800	100	100	100	100	100	100	28.600	-	1.054.200
	2ª	90.500	96	100	100	100	100	100	2.500	-	88.000
	F	100	-	-	-	-	-	-	-	100	-
Río Cuarto	1ª	1.117.600	70	70	75	85	95	100	-	-	1.117.600
	2ª	60.200	11	11	17	53	81	90	-	-	54.331
S. Francisco	1ª	1.081.500	63	61	61	68	80	89	20.000	-	948.875
	2ª	141.000	64	64	69	75	90	99	10.000	-	129.952
V. María	1ª	790.600	68	89	90	92	98	100	6.950	-	783.650
	2ª	199.100	-	50	55	59	81	87	1.450	-	172.746
<b>CORDOBA</b>	<b>13/14</b>	<b>5.503.400</b>	<b>71</b>	<b>78</b>	<b>80</b>	<b>85</b>	<b>93</b>	<b>97</b>	<b>74.500</b>	<b>100</b>	<b>5.284.354</b>
	<b>12/13</b>	<b>5.349.312</b>	<b>88</b>	<b>93</b>	<b>97</b>	<b>99</b>	<b>100</b>	<b>100</b>	-	-	-
Paraná	1ª	402.000	72	91	100	100	100	100	-	-	402.000
	2ª	120.000	30	51	81	90	95	95	-	-	114.000
R. del Tala	1ª	790.000	66	86	91	95	97	98	1.500	-	769.339
	2ª	160.000	18	51	61	72	86	90	-	-	143.328
	F	-	-	-	-	-	-	-	-	-	-
<b>ENTRE RIOS</b>	<b>13/14</b>	<b>1.472.000</b>	<b>59</b>	<b>81</b>	<b>89</b>	<b>94</b>	<b>96</b>	<b>97</b>	<b>1.500</b>	-	<b>1.428.667</b>
	<b>12/13</b>	<b>1.418.600</b>	<b>70</b>	<b>74</b>	<b>87</b>	<b>93</b>	<b>98</b>	<b>100</b>	-	-	-
General Pico	1ª	378.600	10	17	26	40	72	84	12.600	-	306.269
	2ª	17.300	-	-	-	-	-	-	1.500	-	-
Santa Rosa	1ª	70.000	33	38	48	55	63	83	-	-	57.960
	2ª	8.000	-	-	-	-	-	21	500	-	1.554
<b>LA PAMPA</b>	<b>13/14</b>	<b>473.900</b>	<b>13</b>	<b>20</b>	<b>35</b>	<b>40</b>	<b>67</b>	<b>80</b>	<b>14.600</b>	-	<b>365.783</b>
	<b>12/13</b>	<b>447.400</b>	<b>43</b>	<b>68</b>	<b>74</b>	<b>93</b>	<b>94</b>	<b>96</b>	-	-	-
Avellaneda	1ª	136.500	-	7	15	18	24	37	-	-	50.901
	2ª	43.000	-	4	9	11	16	25	-	-	10.849
C.de Gómez	1ª	868.000	76	96	100	100	100	100	-	-	868.000
	2ª	170.000	38	75	100	100	100	100	-	-	170.000
Casilda	1ª	607.000	100	100	100	100	100	100	12.900	-	594.100
	2ª	105.300	97	100	100	100	100	100	-	-	105.300
Rafaela	1ª	587.000	65	72	78	81	89	95	20.000	-	537.686
	2ª	233.000	45	52	62	71	81	89	5.000	-	201.917
V. Tuerto	1ª	525.000	100	100	100	100	100	100	-	-	525.000
	2ª	85.000	70	95	98	98	98	98	-	-	83.300
<b>SANTA FE</b>	<b>13/14</b>	<b>3.359.800</b>	<b>74</b>	<b>84</b>	<b>89</b>	<b>90</b>	<b>93</b>	<b>95</b>	<b>37.900</b>	-	<b>3.147.053</b>
	<b>12/13</b>	<b>3.173.500</b>	<b>83</b>	<b>87</b>	<b>93</b>	<b>96</b>	<b>98</b>	<b>99</b>	-	-	-
CATAMARCA		16.500	9	30	34	37	56	69	1.570	-	10.342
CORRIENTES		25.000	5	10	12	20	30	40	-	-	10.000
PCIA. R. S. PEÑA		295.000	6	11	17	35	42	58	-	-	171.307
CHARATA (Chaco)		330.000	8	8	15	22	23	30	-	-	99.792
FORMOSA		12.000	4	10	12	20	30	40	-	-	4.800
JUJUY		9.220	4	23	33	34	36	48	-	-	4.426
MISIONES		1.300	-	10	20	100	100	100	-	-	1.300
SALTA		495.105	25	45	55	59	61	63	-	-	310.431
SAN LUIS	1º	390.000	81	86	95	96	97	98	-	-	382.200
	2º	2.500	9	14	56	88	90	93	-	-	2.325
S. ESTERO		297.000	70	78	78	79	80	92	-	-	273.775
QUIMILI (S. del Est.)		850.000	6	6	6	12	25	34	-	-	286.450
TUCUMAN		197.700	7	22	26	28	49	66	2.490	-	129.502
<b>TOTAL PAIS</b>	<b>13/14</b>	<b>20.273.595</b>	<b>55</b>	<b>64</b>	<b>69</b>	<b>73</b>	<b>78</b>	<b>84</b>	<b>202.640</b>	<b>45.690</b>	<b>16.899.263</b>
	<b>12/13</b>	<b>20.035.572</b>	<b>67</b>	<b>75</b>	<b>85</b>	<b>90</b>	<b>94</b>	<b>97</b>	-	-	-

(\*) Cifras provisionarias  
Las áreas están expresadas en hectáreas  
ESTIMACIONES AGRICOLAS  
M.A.G. y P.

AVANCE DE LA COSECHA DE SORGO

CAMPAÑA: 2013/2014(\*)

DELEGACION		AREA SEBRADA Has	01/05 %	08/05 %	15/05 %	22/05 %	29/05 %	05/06 %	AREA PERDIDA Has	AREA COSECHADA Has
Bahía Blanca		1.000	-	-	-	-	-	-	1.000	-
Bolívar		3.000	-	-	-	-	-	-	-	-
Bragado		11.600	56	56	56	56	56	56	5.360	3.490
General Madariaga		-	-	-	-	-	-	-	-	-
Junín		8.400	-	-	-	-	-	5	2.700	290
La Plata		5.850	-	-	15	16	24	27	2.650	860
Lincoln		9.800	-	-	-	8	27	48	5.600	2.000
Pehuajó		3.970	-	-	-	-	41	50	1.070	1.460
Pergamino		11.050	29	47	48	48	48	48	-	5.300
Pigüé		20.000	-	-	-	-	-	4	13.000	280
Salliqueló		40.000	-	-	-	-	-	-	27.500	-
Tandil		-	-	-	-	-	-	-	-	-
Tres Arroyos		-	-	-	-	-	-	-	-	-
25 de Mayo		14.500	-	-	-	-	16	26	-	3.820
BUENOS AIRES	13/14	129.170	9	12	13	14	20	25	58.880	17.500
	12/13	143.790	6	7	13	16	22	43	-	-
Laboulaye		53.000	-	-	-	-	2	3	2.000	1.710
Marcos Juárez		18.500	6	12	14	14	16	20	8.100	2.070
Río Cuarto		65.500	-	-	-	-	10	21	-	13.450
San Francisco		94.500	-	-	-	-	-	10	33.000	6.120
Villa María		77.300	-	-	-	-	-	20	300	30.830
CORDOBA	13/14	308.800	0	0	1	1	9	20	43.400	54.180
	12/13	262.300	29	37	44	49	60	82	-	-
Paraná		58.000	74	80	91	92	92	92	-	53.360
Rosario del Tala		65.000	46	57	62	72	74	75	8.000	42.680
ENTRE RIOS	13/14	123.000	60	69	77	82	83	84	8.000	96.040
	12/13	136.500	81	85	89	90	91	94	-	-
General Pico		6.300	-	-	-	-	-	-	-	-
Santa Rosa		61.000	-	-	-	-	-	-	-	-
LA PAMPA	13/14	67.300	-	-	-	-	-	-	-	-
	12/13	85.900	-	-	5	11	17	34	-	-
Avellaneda		74.000	15	20	25	29	32	37	10.000	23.450
Cañada de Gómez		20.000	-	-	55	55	79	85	-	17.040
Casilda		7.100	67	89	91	92	92	100	-	7.100
Rafaela		69.000	77	80	83	84	87	92	28.000	37.610
Venado Tuerto		3.500	75	85	85	85	87	87	-	3.050
SANTA FE	13/14	173.600	36	40	52	54	60	65	38.000	88.250
	12/13	186.700	69	77	84	85	88	89	-	-
CATAMARCA		-	-	-	-	-	-	-	-	-
CORRIENTES		-	-	-	-	-	-	-	-	-
Pcia. R. S. PEÑA (Chaco)		88.000	22	22	22	22	22	23	15.110	16.580
CHARATA (Chaco)		57.500	30	37	39	55	56	61	-	35.010
FORMOSA		-	-	-	-	-	-	-	-	-
JUJUY		-	-	-	-	-	-	-	-	-
MISIONES		-	-	-	-	-	-	-	-	-
SALTA		-	-	-	-	-	-	-	-	-
SAN LUIS		38.000	24	29	41	51	63	65	7.500	19.830
SANTIAGO DEL ESTERO		26.100	62	71	71	76	76	88	4.500	18.930
QUIMILI (Sgo. Del Estero)		80.000	-	-	-	-	8	8	-	6.400
TUCUMAN		4.450	-	-	4	5	8	42	1.900	1.060
TOTAL PAIS	13/14	1.095.920	19	22	26	28	33	39	177.290	353.780
	12/13	1.157.963	33	37	43	46	51	64	-	-

(\*) Cifras Provisorias

Las AREAS están expresadas en hectáreas.

ESTIMACIONES AGRICOLAS

M.A.G. y P.



## ESTADO DE LOS CULTIVOS Y HUMEDAD DEL SUELO

### HUMEDAD Y ESTADO DE LOS CULTIVOS

Desde el 30/05/14 hasta el 05/06/14

PROVINCIA	DELEGACION	MAIZ									Humedad	GIRASOL									Humedad
		Estado Fenológico					Estado General					Estado Fenológico (*)					Estado General				
		E	C	F	L	M	MB	B	R	M		E	C	F	L	M	MB	B	R	M	
BUENOS AIRES	BAHIA BLANCA	-	-	-	20	80	-	42	58	-	A	-	-	-	-	-	-	-	-	-	
	BOLIVAR	-	-	-	-	100	-	50	50	-	A	-	-	-	-	-	-	-	-	-	
	BRAGADO	-	-	-	-	100	-	50	50	-	A	-	-	-	-	-	-	-	-	-	
	GENERAL MADARIAGA	-	-	-	-	100	-	70	20	10	A	-	-	-	-	-	-	-	-	-	
	JUNIN	-	-	-	-	100	-	100	-	-	A	-	-	-	-	-	-	-	-	-	
	LA PLATA	-	-	-	-	100	44	50	6	-	A	-	-	-	-	-	-	-	-	-	
	LINCOLN	-	-	-	-	100	-	89	11	-	A	-	-	-	-	-	-	-	-	-	
	PEHUAJO	-	-	-	-	100	4	55	39	3	A	-	-	-	-	-	-	-	-	-	
	PERGAMINO	-	-	-	-	100	-	90	10	-	A	-	-	-	-	-	-	-	-	-	
	PIGÜE	-	-	-	-	100	-	16	53	31	A	-	-	-	-	-	-	-	-	-	
	SALLIQUELO	-	-	-	-	100	-	26	35	39	A	-	-	-	-	-	-	-	-	-	
	TANDIL	-	-	-	-	100	-	52	45	3	A	-	-	-	-	-	-	-	-	-	
	TRES ARROYOS	-	-	-	-	100	-	100	-	-	A	-	-	-	-	-	-	-	-	-	
25 DE MAYO	-	-	-	-	100	-	53	47	-	E/I	-	-	-	-	-	-	-	-	-		
CORDOBA	LABOULAYE	-	-	-	-	100	-	38	30	32	A	-	-	-	-	-	-	-	-		
	MARCOS JUAREZ	-	-	-	-	100	25	75	-	A/E	-	-	-	-	-	-	-	-	-		
	RIO CUARTO	-	-	-	-	100	-	67	20	13	A	-	-	-	-	-	-	-	-		
	SAN FRANCISCO	-	-	-	-	100	-	90	10	-	A	-	-	-	-	-	-	-	-		
	VILLA MARIA	-	-	-	-	100	64	36	-	-	A/E	-	-	-	-	-	-	-	-		
	PARANA	-	-	-	-	100	8	78	14	-	A	-	-	-	-	-	-	-	-		
ENTRE RIOS	ROSARIO DEL TALA	-	-	-	-	100	4	31	55	10	E/A	-	-	-	-	-	-	-	-		
LA PAMPA	GENERAL PICO	-	-	-	31	69	1	41	20	37	E	-	-	-	-	-	-	-	-		
	SANTA ROSA	-	-	-	57	43	-	2	53	24	A/R	-	-	-	-	-	-	-	-		
SANTA FE	AVELLANEDA	-	-	-	6	94	-	63	33	4	A/R	-	-	-	-	-	-	-	-		
	CASILDA	-	-	-	-	100	40	48	10	2	E/A	-	-	-	-	-	-	-	-		
	CAÑADA de GOMEZ	-	-	-	-	100	42	43	15	-	E/A	-	-	-	-	-	-	-	-		
	RAFAELA	-	-	-	-	100	-	55	21	24	A/E	-	-	-	-	-	-	-	-		
	VENADO TUERTO	-	-	-	-	100	-	100	-	-	A	-	-	-	-	-	-	-	-		
CATAMARCA	CATAMARCA	-	-	-	-	100	-	50	44	6	A	-	-	-	-	-	-	-	-		
CORRIENTES	CORRIENTES	-	-	-	-	-	-	53	38	9	R	-	-	-	-	-	-	-	-		
CHACO	CHACO	-	-	-	54	46	62	36	3	-	A/R	-	-	-	-	-	-	-	-		
FORMOSA	FORMOSA	-	-	-	-	-	-	-	-	-	-	-	-	-	-	-	-	-	-		
JUJUY	JUJUY	-	-	-	80	20	-	100	-	-	A	-	-	-	-	-	-	-	-		
MISIONES	POSADAS	-	-	-	-	-	31	60	9	-	A/R	-	-	-	-	-	-	-	-		
SALTA	SALTA	-	-	-	80	20	-	88	10	2	A/R	-	-	-	-	-	-	-	-		
SAN LUIS	SAN LUIS	-	-	-	-	100	-	100	-	-	A/R	-	-	-	-	-	-	-	-		
SANTIAGO DEL ESTERO	SANTIAGO DEL ESTERO	-	-	-	8	92	4	86	10	-	A	-	-	-	-	-	-	-	-		
TUCUMAN	TUCUMAN	-	-	-	-	100	-	65	33	2	A/R	-	-	-	-	-	-	-	-		

Las cifras expresan porcentaje de la superficie del área sembrada.

Estado general: MB: Muy Bueno, B: Bueno, R: Regular, M: Malo.

Humedad: A: Adecuada, R: Regular, E: Exceso, I: Inundación, PS: Principio de Sequía, S: Sequía.

Estado Fenológico: E: Emergencia; C: Crecimiento; F: Floración; L: Llenado; M: Madurez

(\*) La sumatoria puede ser inferior a 100, correspondiendo la diferencia a siembras aún sin emerger.

HUMEDAD Y ESTADO DE LOS CULTIVOS

Desde el 30/05/14 hasta el 05/06/14

PROVINCIA	DELEGACION	SOJA de primera								SOJA de segunda								HUMEDAD		
		Estadio Fenológico (*)					Estado General			Estadio Fenológico(*)					Estado General					
		E	C	F	L	M	MB	B	R	M	E	C	F	L	M	MB	B		R	M
BUENOS AIRES	BAHIA BLANCA	-	-	-	-	-	-	-	-	-	-	-	-	-	-	-	-	-	-	
	BOLIVAR	-	-	-	-	100	-	100	-	-	-	-	-	100	-	-	100	-	A	
	BRAGADO	-	-	-	-	100	-	100	-	-	-	-	-	100	-	60	40	-	A	
	GRAL. MADARIAGA	-	-	-	-	100	-	93	7	-	-	-	-	100	-	66	34	-	A	
	JUNIN	-	-	-	-	100	-	100	-	-	-	-	-	100	-	25	75	-	A	
	LA PLATA	-	-	-	-	100	41	50	9	-	-	-	-	100	63	35	2	-	E/A	
	LINCOLN	-	-	-	-	100	-	92	8	-	-	-	-	100	-	99	1	-	A	
	PEHUAJO	-	-	-	-	100	14	71	16	-	-	-	-	100	5	36	59	-	A	
	PERGAMINO	-	-	-	-	-	-	-	-	-	-	-	-	100	-	100	-	-	A	
	PIGÜE	-	-	-	-	100	-	25	54	21	-	-	-	100	-	-	29	71	A	
	SALLIQUELO	-	-	-	-	100	-	51	44	5	-	-	-	100	-	17	35	48	A	
	TANDIL	-	-	-	-	100	-	70	30	-	-	-	-	100	-	64	36	-	A	
	TRES ARROYOS	-	-	-	-	100	-	100	-	-	-	-	-	100	-	100	-	-	A	
25 DE MAYO	-	-	-	-	100	-	99	1	-	-	-	-	100	-	86	14	-	E/I		
CORDOBA	LABOULAYE	-	-	-	-	-	-	-	-	-	-	-	-	-	-	-	-	-	-	
	MARCOS JUAREZ	-	-	-	-	-	-	-	-	-	-	-	-	-	-	-	-	-	-	
	RIO CUARTO	-	-	-	-	-	-	-	-	-	-	-	-	100	-	71	16	13	A	
	SAN FRANCISCO	-	-	-	-	100	-	89	10	1	-	-	-	100	-	98	2	-	A	
	VILLA MARIA	-	-	-	-	-	-	-	-	-	-	-	-	100	55	45	-	-	A/E	
ENTRE RIOS	PARANA	-	-	-	-	-	-	-	-	-	-	-	-	100	-	100	-	-	A	
	ROSARIO DEL TALA	-	-	-	-	100	9	75	11	5	-	-	-	100	12	68	15	5	E/A	
LA PAMPA	GENERAL PICO	-	-	-	-	100	1	14	45	40	-	-	-	70	30	-	5	50	45	E/A
	SANTA ROSA	-	-	-	11	89	-	42	58	-	-	-	-	55	45	-	20	60	20	A
SANTA FE	AVELLANEDA	-	-	-	-	100	-	72	28	-	-	-	-	15	85	-	77	23	-	A/E/R
	CASILDA	-	-	-	-	-	-	-	-	-	-	-	-	-	-	-	-	-	-	-
	CANADA de GOMEZ	-	-	-	-	-	-	-	-	-	-	-	-	-	-	-	-	-	-	-
	RAFAELA	-	-	-	-	100	17	75	8	-	-	-	-	-	100	18	76	6	-	A/E
VENADO TUERTO	-	-	-	-	-	-	-	-	-	-	-	-	-	100	-	100	-	-	A	
CATAMARCA	CATAMARCA	-	-	-	1	99	-	43	55	2	-	-	-	-	-	-	-	-	-	A
CORRIENTES	CORRIENTES	-	-	-	-	-	-	-	-	-	-	-	-	-	-	-	-	-	-	-
CHACO	CHARATA	-	-	-	28	72	52	42	6	-	-	-	-	-	-	-	-	-	-	A/R/E
	PCIA. R. S. PENA	-	-	-	20	80	52	41	7	-	-	-	-	-	-	-	-	-	-	A/R
FORMOSA	FORMOSA	-	-	-	-	-	-	-	-	-	-	-	-	-	-	-	-	-	-	-
JUJUY	JUJUY	-	-	-	20	80	-	100	-	-	-	-	-	-	-	-	-	-	-	A
MISIONES	POSADAS	-	-	-	-	-	-	-	-	-	-	-	-	-	-	-	-	-	-	A
SALTA	SALTA	-	-	-	10	90	-	86	11	3	-	-	-	-	-	-	-	-	-	A/R
SAN LUIS	SAN LUIS	-	-	-	-	100	-	100	-	-	-	-	-	100	-	100	-	-	-	A/R
SANTIAGO DEL ESTERO	SANTIAGO DEL ESTERO	-	-	-	-	100	-	95	5	-	-	-	-	-	-	-	-	-	-	A/R
	QUIMILI	-	-	-	-	100	5	85	10	-	-	-	-	-	-	-	-	-	-	A
TUCUMAN	TUCUMAN	-	-	-	1	99	-	54	40	6	-	-	-	-	-	-	-	-	-	A

Las cifras expresan porcentaje de la superficie del área sembrada.

Estado general: MB: Muy Bueno, B: Bueno, R: Regular, M: Malo.

Humedad: A: Adecuada, R: Regular, E: Exceso, I: Inundación, PS: Principio de Sequía, S: Sequía.

Estadio Fenológico: E: Emergencia; C: Crecimiento; F: Floración; L: Llenado; M: Madurez

(\*) La sumatoria puede ser inferior a 100, correspondiendo la diferencia a siembras aún sin emerger.

Más información <http://dev.siaa.gov.ar/informes>